

**BASES GENERALES DE PROPUESTA PÚBLICA
“ESPACIO DE COMERCIALIZACIÓN CAFETERÍA CENTRO CULTURAL
MAYO 2026 - MAYO 2028”**

ANEXO N°2: ANTECEDENTES TÉCNICOS DE LA CAFETERÍA

P1. ACTIVOS FIJOS DE LA CAFETERÍA

Para la presente postulación, se dispone de los siguientes equipamientos, mobiliarios y similares:

Nombre	Cantidad	Marca	Descripción
Vitrina Pastelera	1	Usinox	Vitrina pastelera de 585 lts
Anafe de Inducción de 1 plato	1	Usinox	Anafe eléctrico de 1 plato a inducción de corriente
Campana Mural	1	Usinox	Campana mural de acero inoxidable, con 4 filtros aluminio tipo panel
Conservadora	1	Usinox	Conservadora tapa dura de 237 lts
Freidora Sobremesa	1	Gastroinox	Freidora eléctrica sobremesa, capacidad total 6 lts
Lavamanos	1	Usinox	Lavamanos acero inoxidable accionado con válvula de rodilla de agua fría y caliente, cuello de cisne móvil
Lavaplatos	1	Usinox	Lavaplatos acero inoxidable de 1 taza, con 2 cuello cisne móvil
Lavaplatos	1	Usinox	Lavaplatos acero inoxidable de 1 taza, con 1 cuello cisne móvil
Lavaplatos	1	Usinox	Lavaplatos acero inoxidable de 2 tazas, con 1 cuello cisne móvil. Con repisa y estilado
Plancha Doble Contacto	1		Plancha Grill doble contacto
Baño María	1		Modulo baño maría a, con 8 depósitos gastronómicos. Con repisa
Mesón Desconche	1		Mesón de desconche mural
Mesón Mueble	2	Usinox	Mesón mural acero inoxidable con puertas correderas
Mesón Mural	1	Usinox	Mesón de trabajo mural de acero inoxidable, con estante inferior
Mesón Mural	1	Usinox	Mesón de trabajo mural de acero inoxidable, con estante inferior
Termo	1	Ursus Trotter	Termo a gas industrial 200 Lt
Horno Convector	1	Unox (anna)	Horno convector eléctrico

P2. DISTRIBUCIÓN DE LOS ESPACIOS

De los 51,4 metros cuadrados, la cafetería se organiza de la siguiente manera:

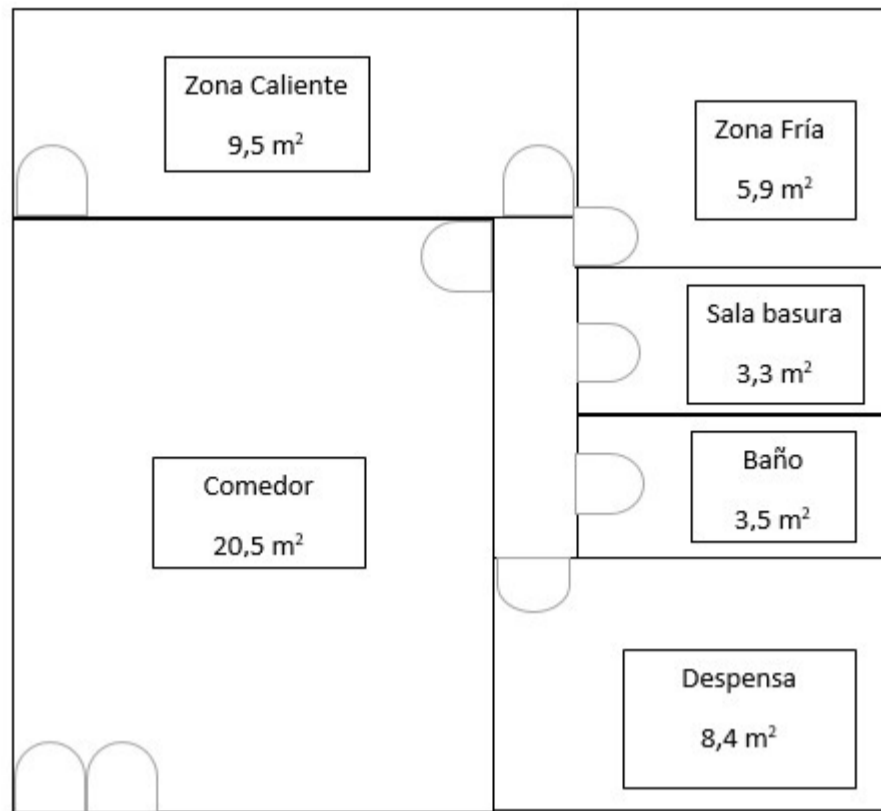

Monte Patria, 09 de marzo del 2026