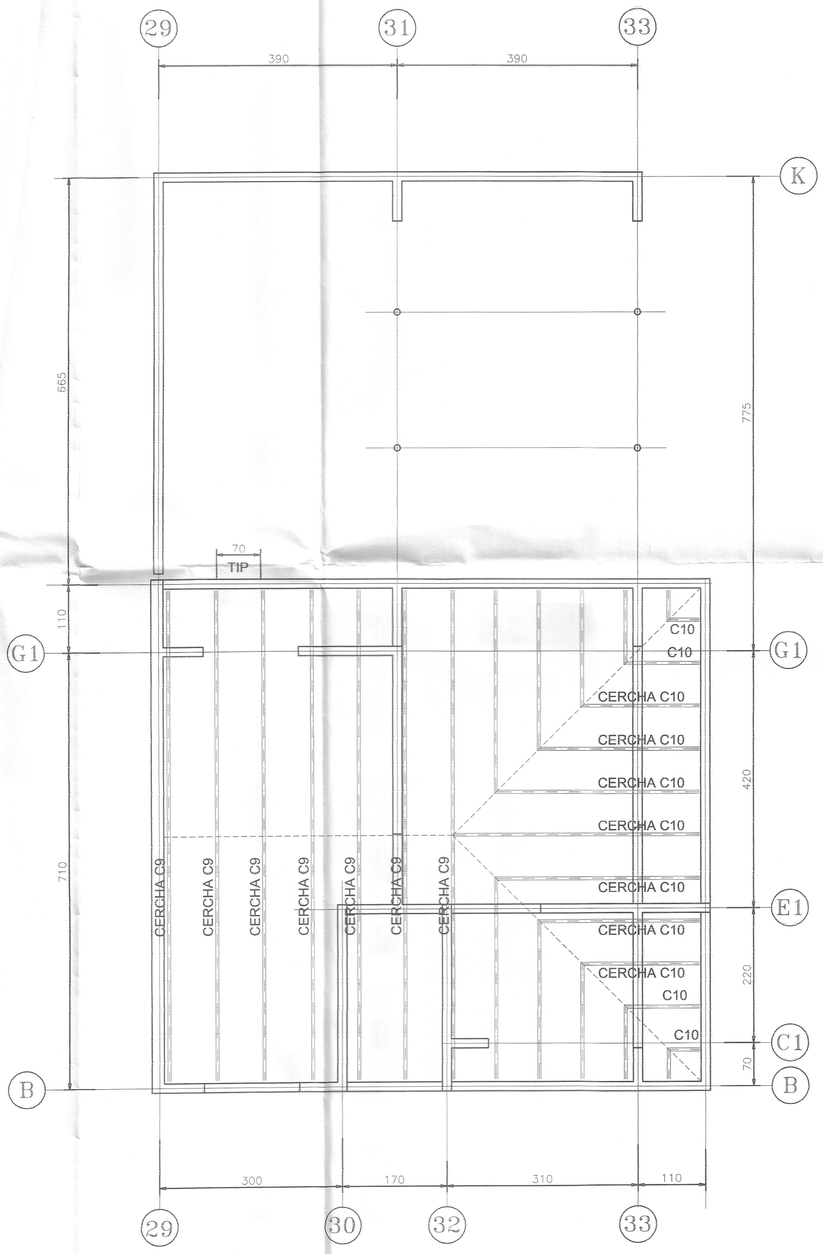

(CASA DEL DIRECTOR)
PLANTA DE TECHO
ESCALA 1:50

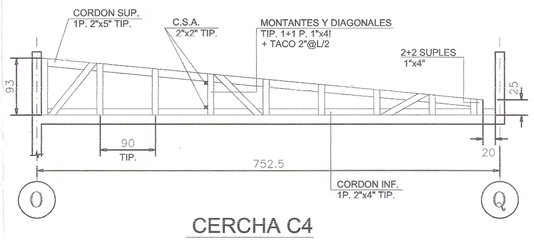

CERCHA C4
ESC. 1:25

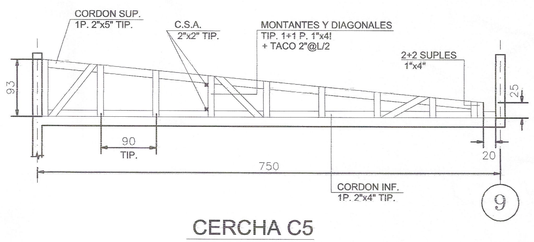

CERCHA C5
ESC. 1:25

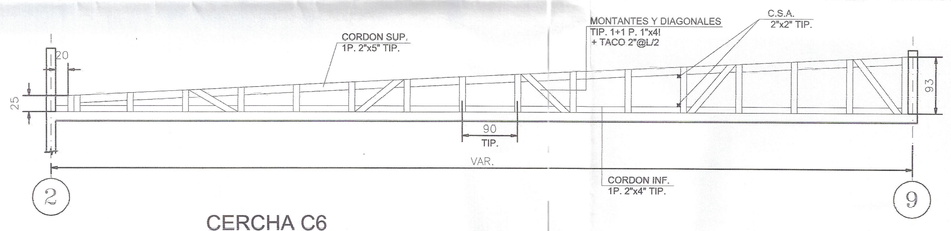

CERCHA C6
ESC. 1:25

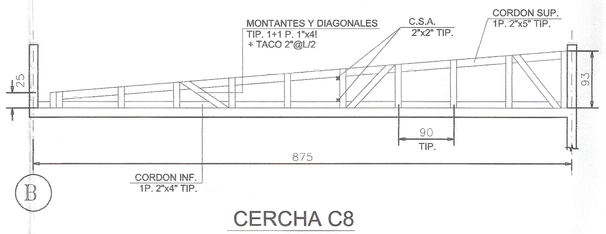

CERCHA C8
ESC. 1:25

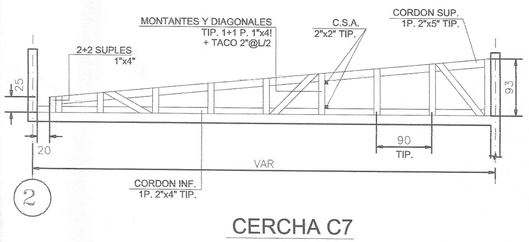

CERCHA C7
ESC. 1:25

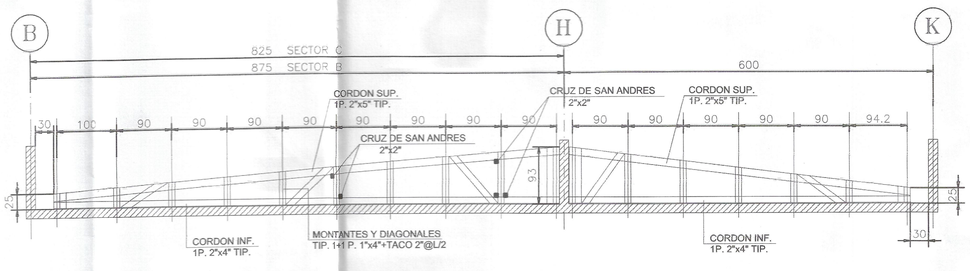

CERCHA C1
ESC. 1:25

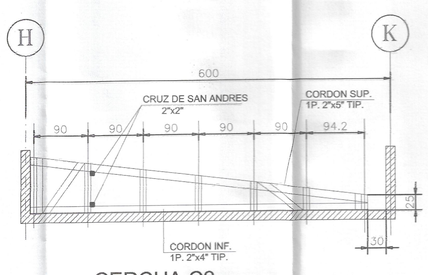

CERCHA C2
ESC. 1:25

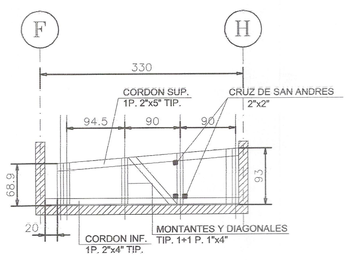

CERCHA C3
ESC. 1:25

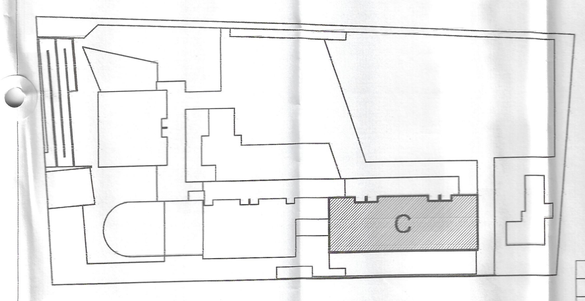

Nº	OBSERVACIONES	DIBUJO	APROBO	FECHA		POR	FECHA	FIRMA
					APROBO	M.P.M. – C.M.C	06-01-06	
					CALCULO	M.P.M. – C.M.C	06-01-06	
					REVISO	M.P.M. – C.M.C	06-01-06	
					DIBUJO	TATIANA CARRASCO A.	06-01-06	
C	MODIFICACIONES ARQUITECTURA	T.C.A.	M.P.M.	13-03-06				
B	EMITIDO PARA REVISION EXTERNA	T.C.A.	M.P.M.	03-03-06				
A	EMITIDO PARA REVISION ARQUITECTURA	T.C.A.	M.P.M.	08-02-06				

MODIFICACIONES — APROBACION DEL PROYECTO

MP INGENIEROS LTDA.
Av. LOS LEONES N°1745 OFICINA 7
FONO 4153023 FAX 4153023 E-DOMICILIO
www.mpingenieros.cl ingenieria@mpingenieros.cl

APROBADO
DIRECTOR DE OBRAS
Municipalidad de Monte Patria
06 MAYO 2006
FECHA

MUNICIPALIDAD DE MONTE PATRIA ALCALDE CHILE

JUAN PABLO OLMOS DE AGUILERA C. APROBADO RTCE Nº 066

MOP	DIRECCION DE ARQUITECTURA DIRECCION REGIONAL			
IV REGION : COQUIMBO	OBRA : REPOSICION ESCUELA BASICA CAREN			
PROVINCIA : LIMARI	PLANO :			
COMUNA : MONTEPATRIA	PLANTA TECHO SECTOR D			
PROYECTO ARQ. JOSE CANCINO JEFE U. DE PROYECTOS	ARQ. COLABORADOR A. CECILIA EL TIT M. PAMELA INOSTROZA L.	CUADRO DE UBICACION		
ARQ. FRANCISCO GUERRA INSPECTOR FISCAL DE DISEÑO	FECHA FEBRERO 2006 ESCALA			
ARQ. ALEJANDRA VIO DIRECTOR REGIONAL	1 : 50 ARCHIVO TECNICO	FORMATO	CLAVE	LAMINA Nº
	.	A0	E	21

PROYECTO : REPOSICION ESCUELA BASICA CAREN MONTE PATRIA
Nº OBRA: 2005-89
ARQUITECTO : CRISTIAN GUIXE CIFUENTES
COMUNA : IV REGION COQUIMBO – LIMARI – MONTEPATRIA
CONTENIDO : PLANO DE TECHO – SECTOR D –
Nº LAMINA: E-21
FECHA : FEBRERO 2006 | ESCALA : INDICADAS | FORMATO : 110x75 | REVISION D