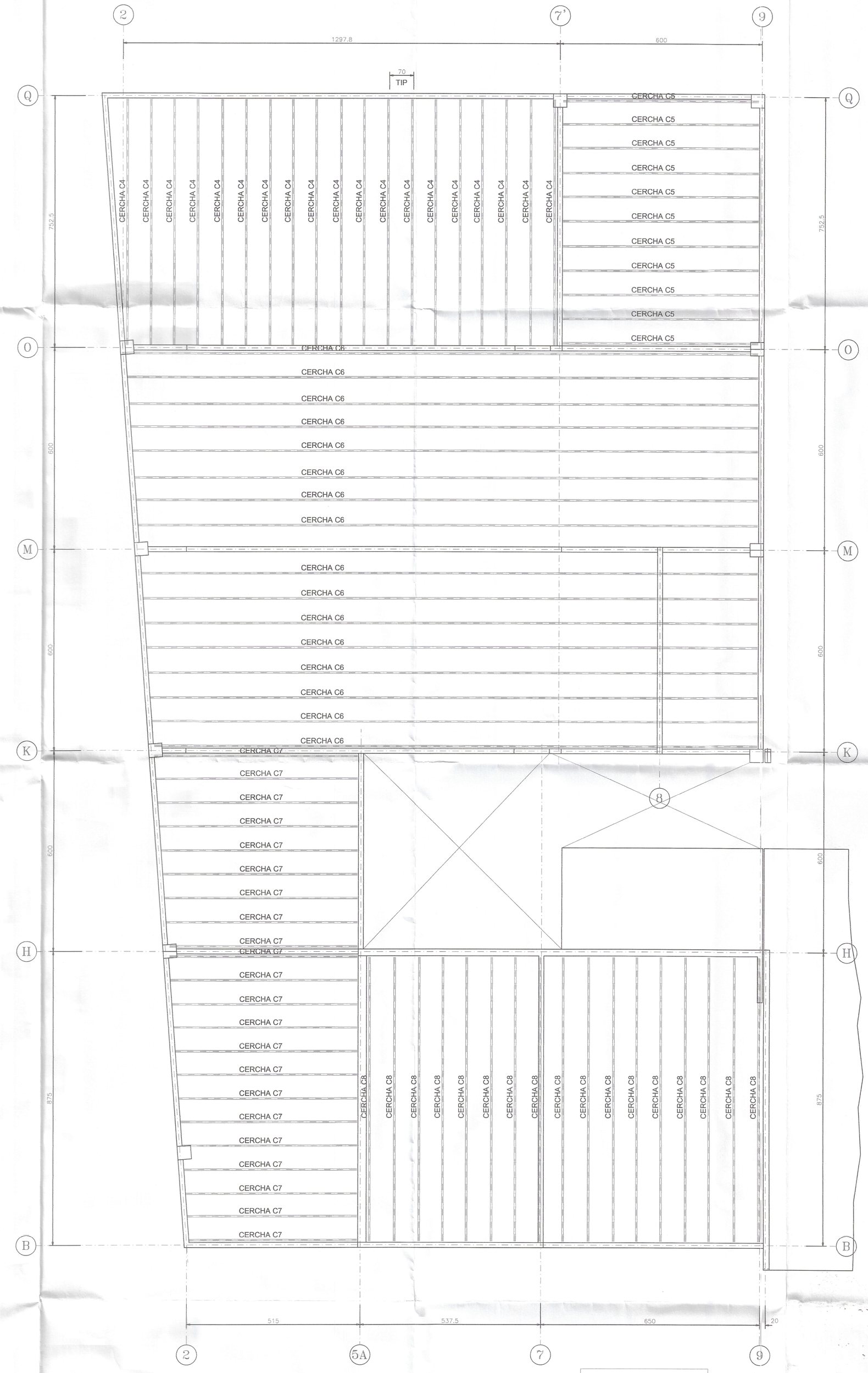

PLANTA DE TECHO
ESCALA 1:50

SECTOR A

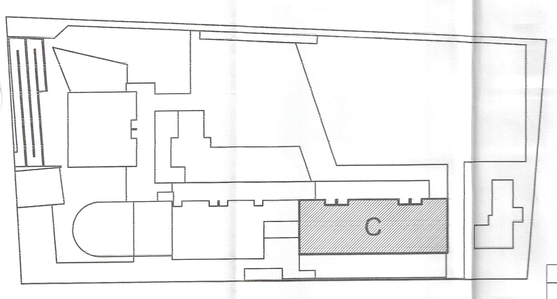

APROBADO
DIRECTOR
I. Municipalidad de Monte Patria
08 MAYO 2008
FECHA

MUNICIPALIDAD DE MONTE PATRIA
ALCALDE
CHILE

JUAN PABLO OLMOS DE AGUILERA C.
APROBADO
JPO
RECE N° 066

					APROBO	M.P.M. – C.M.C	06-01-06	
C	MODIFICACIONES ARQUITECTURA	T.C.A.	M.P.M.	13-03-06	CALCULO	M.P.M. – C.M.C	06-01-06	
B	EMITIDO PARA REVISION EXTERNA	T.C.A.	M.P.M.	03-03-06	REVISO	M.P.M. – C.M.C	06-01-06	
A	EMITIDO PARA REVISION ARQUITECTURA	T.C.A.	M.P.M.	08-02-06	DIBUJO	TATIANA CARRASCO A.	06-01-06	
N°	OBSERVACIONES	DIBUJO	APROBO	FECHA		POR	FECHA	FIRMA
	MODIFICACIONES					APROBACION DEL PROYECTO		

MPP INGENIEROS LTDA.
Av. LOS LEONES N°1745 OFICINA 7
FONO 4153035 FAX 4153322 PROVIDENCIA
www.mpingenieros.cl ingeniria@mpingenieros.cl

MOP	DIRECCION DE ARQUITECTURA DIRECCION REGIONAL
IV REGION : COQUIMBO	OBRA : REPOSICION ESCUELA BASICA CAREN
PROVINCIA : LIMARI	PLANO :
COMUNA : MONTEPATRIA	PLANTA TECHO SECTOR A
PROYECTO :	ARQ. COLABORADOR: PAMELA INOSTROZA L.
ARQ. JOSE BINONO	CUADRO DE UBICACION
JEFE U. DE PROYECTOS :	CECILIA EL TIT M.
ARQ. FRANCISCO GUERRA	FECHA : FEBRERO 2006
INSPECTOR FISCAL DE DISEÑO	ESCALA 1 : 50
ARQ. ALESANDRA VIO	
DIRECTOR REGIONAL	ARCHIVO TECNICO

FORMATO	CLAVE	LAMINA Nº
A0	E	19

PROYECTO : REPOCICION ESCUELA BASICA CAREN – MONTE PATRIA

N° OBRA: 2005-89

ARQUITECTO : CRISTIAN GUIXE CIFUENTES

COMUNA : IV REGION COQUIMBO – LIMARI – MONTEPATRIA

CONTENIDO : PLANO DE TECHO – SECTOR A –

N° LAMINA: E-19

FECHA : FEBRERO 2006 | ESCALA : INDICADAS | FORMATO : 110x75 | REVISION D