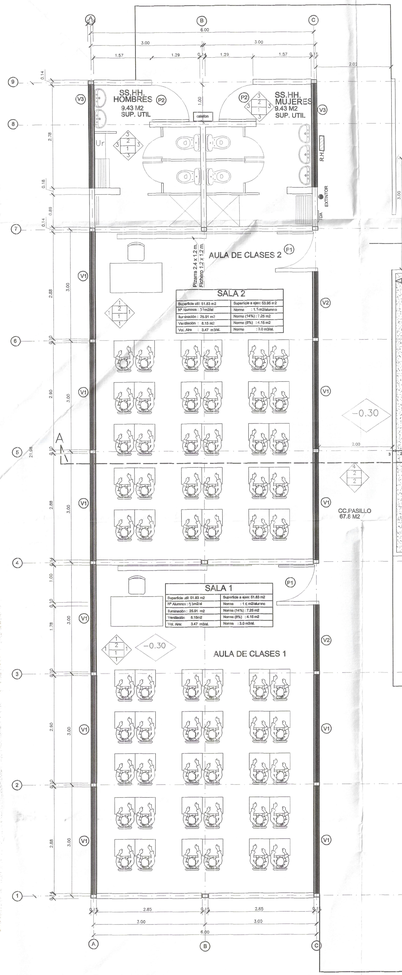

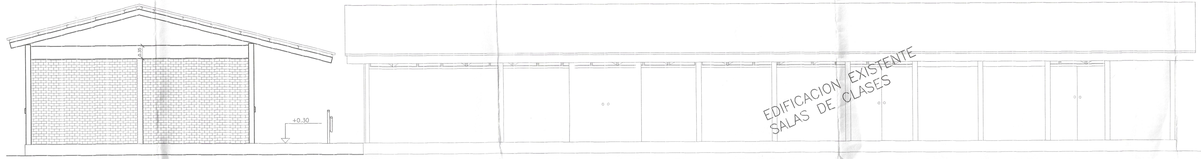

ELEVACION PRINCIPAL
EDIFICACION EXISTENTE Y AMPLIACION PROYECTADA ESC. 1 : 50

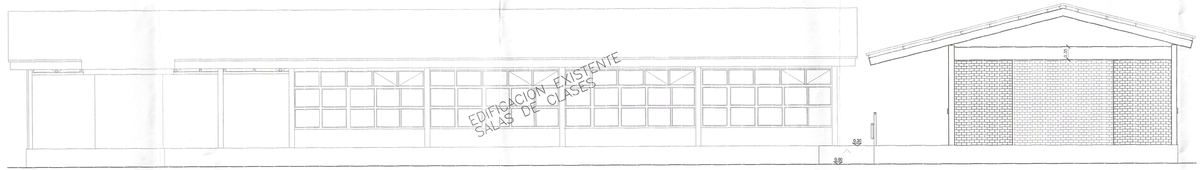

ELEVACION POSTERIOR
EDIFICACION EXISTENTE Y AMPLIACION PROYECTADA ESC. 1 : 50

CORTE DE RAMPA 1
ESCALA 1 : 100

ELEVACION DE RAMPA 1
ESCALA 1 : 100

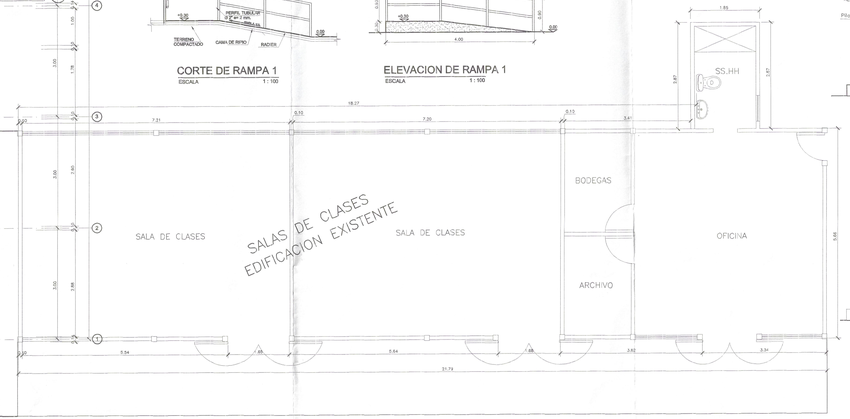

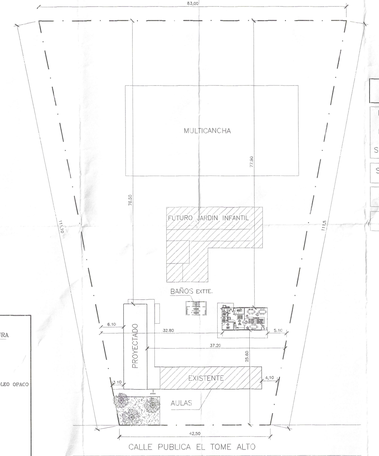

EMPLAZAMIENTO GENERAL
ESC. 1 : 500

MUROS
MATERIAL CIELOS-PINTURA
PISOS
MUROS

MUROS
1 -ESTUCO e = 1.5 cm., PINTADO CON OLEO OPACO
2 -PINTURA OLEO BRILLANTE
3 -REVESTIMIENTO CERAMICO 30 X 40
4 -PINTURA OLEO OPACO

CIELOS
1 -PLANCHA YESO CARTON 10 mm.
2 -PLANCHA FIBROCEMENTO 6 mm.

PISOS
1 -CERAMICO 33x33 FIRTRA GRIS.
2 -RADIER APRIMADO

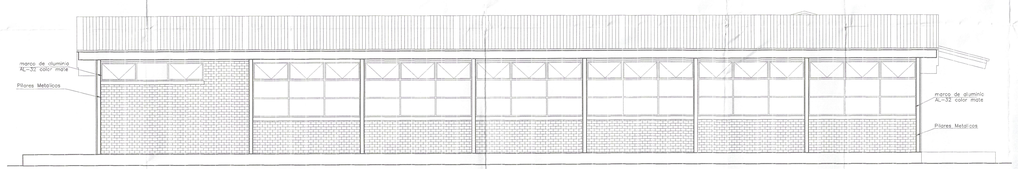

ELEVACION LATERAL IZQUIERDA
AMPLIACION PROYECTADA ESC. 1 : 50

ELEVACION LATERAL DERECHA
AMPLIACION PROYECTADA ESC. 1 : 50

CUADRO DE SUPERFICIES	
PABELLON SALAS Y BAÑOS	179.60 MTS2.
PABELLON COCINA COMEDOR	106.53 MTS2.
SUEPERFICIE TOTAL PROYECTADA	286.13 MTS2.
SUP EXISTENTE JARDIN INFANTIL	145.23 MTS2.
EDIFICACIONES EXISTENTES	135.34 MTS2.
SUPERFICIE TERRENO	6900.00 MTS2.

CROQUIS UBICACION

PROYECTO OBRA NUEVA

AMPLIACION ESCUELA MARCELA PAZ EL TOME

UBICACION	: CALLE PUBLICA S/N	PROVINCIA	: LIMARI
LOCALIDAD	: EL TOME	REGION	: CUARTA
COMUNA	: MONTE PATRIA		

PROPIETARIO

I. MUNICIPALIDAD DE MONTE PATRIA
R.U.T 69.040.800-7

FIRMA

REP. LEGAL MUNICIPALIDAD MONTE PATRIA

FIRMA

GLEN FLORES OWENS
ARQUITECTO

ENCARGADO PROYECTO	Vº Bº
ESCALA	DIBUJO

APROBADO
ENERO 2008
ECOBA

I. MUNICIPALIDAD DE MONTE PATRIA	NOTA	LAMINA
	MARIA ANGELICA ALVARADO ARQUITECTO ESTUDIANTE TERCERO AÑO	1 - 4