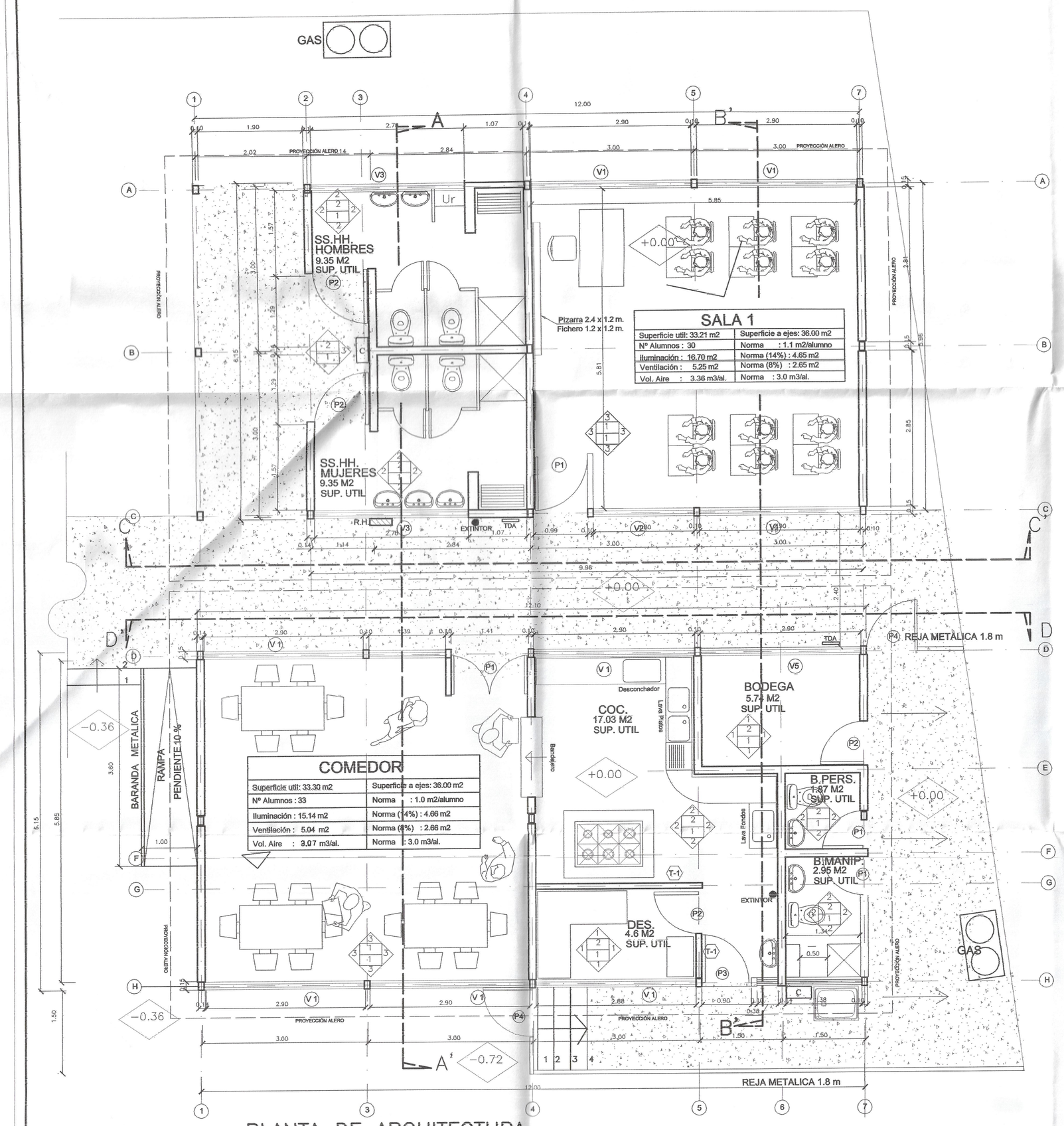

PLANTA DE ARQUITECTURA
ESC. 1 : 50

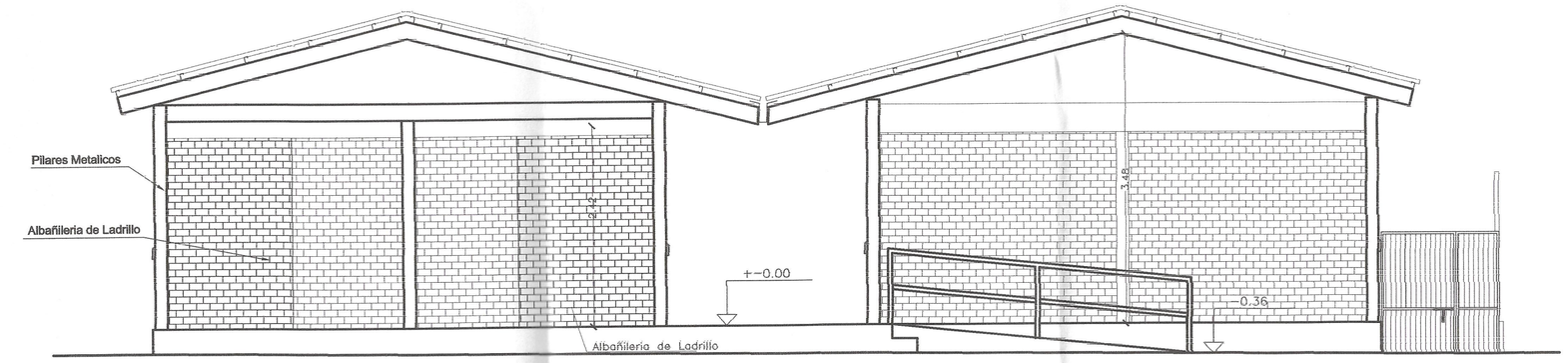

ELEVACION SUR
ESC. 1 : 50

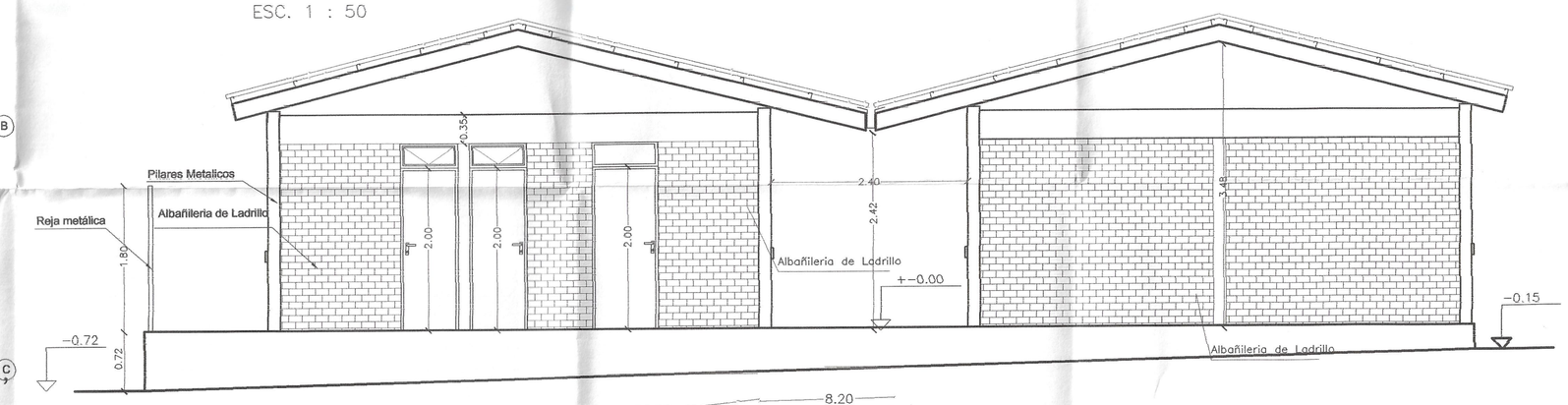

ELEVACION NORTE
ESC. 1 : 50

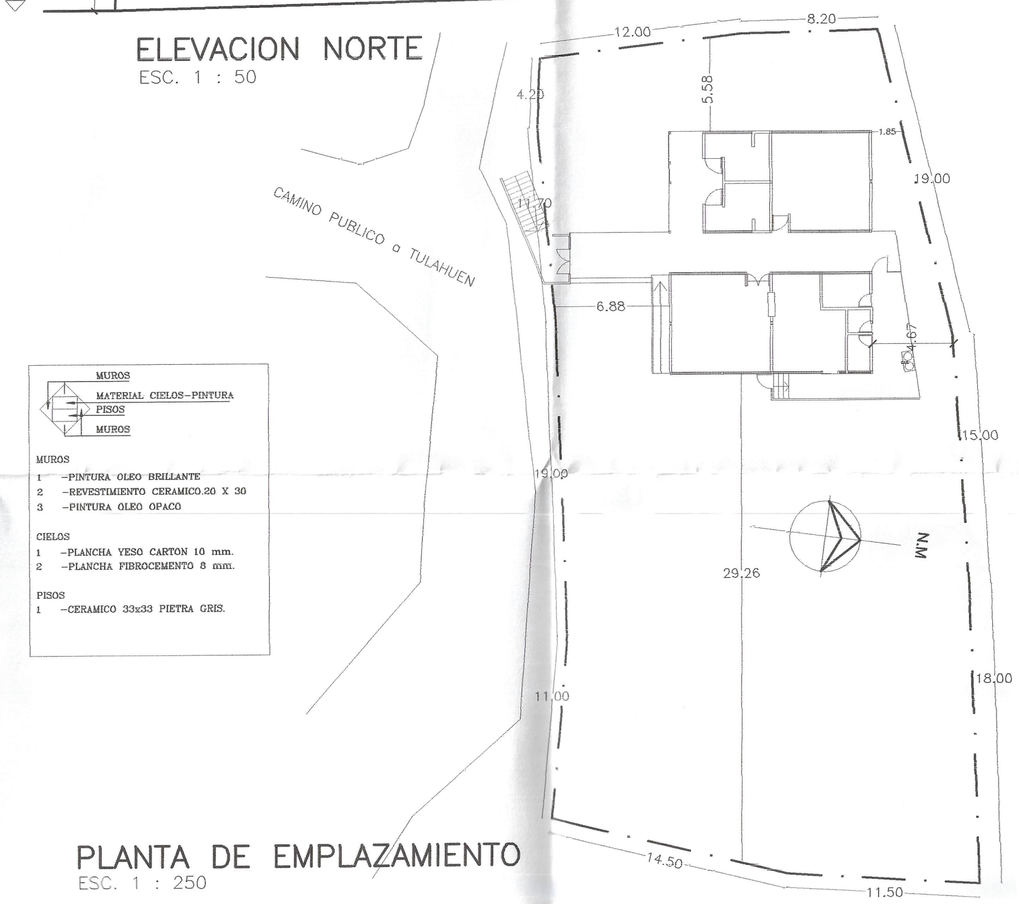

PLANTA DE EMPLAZAMIENTO
ESC. 1 : 250

MUROS
MATERIAL CIELOS-PINTURA
PISOS
MUROS

MUROS
1 -PINTURA OLEO BRILLANTE
2 -REVESTIMIENTO CERAMICO.20 X 30
3 -PINTURA OLEO OPACO

CIELOS
1 -PLANCHA YESO CARTON 10 mm.
2 -PLANCHA FIBROCEMENTO 8 mm.

PISOS
1 -CERAMICO 33x33 PIETRA GRIS.

CROQUIS UBICACION

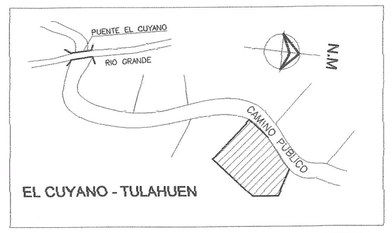

CUADRO DE SUPERFICIES	
PABELLON SALAS Y BAÑOS	66.46 m2.
COCINA Y COMEDOR	74.66 m2
CIRCULACIÓN 50%	45.00 m2.
SUPERFICIE TOTAL PROYECTADA	186.12 m2.
SUPERFICIE TERRENO	1007.50 m2.

PROYECTO OBRA NUEVA
ESCUELA SOL DEL CUYANO
EL CUYANO - TULAHUEN

UBICACION : CAMINO PUBLICO S/N — PROVINCIA : LIMARI
LOCALIDAD : EL CUYANO — REGION : CUARTA
COMUNA : MONTE PATRIA

PROPIETARIO
I. MUNICIPALIDAD DE MONTE PATRIA
R.U.T 69.040.800-7

FIRMA
MUNICIPALIDAD DE MONTE PATRIA ALCALDE CHILE
REP. LEGAL MUNICIPALIDAD MONTE PATRIA

FIRMA
GLEN FLORES OWENS
ARQUITECTO

I. MUNICIPALIDAD DE MONTE PATRIA — NOTA — LAMINA

MARIA ISABEL NAVARRO ALVAREZ
ARQUITECTO REVISOR MINVU
1° CATEGORIA ROL N° 005...04

1 - 3

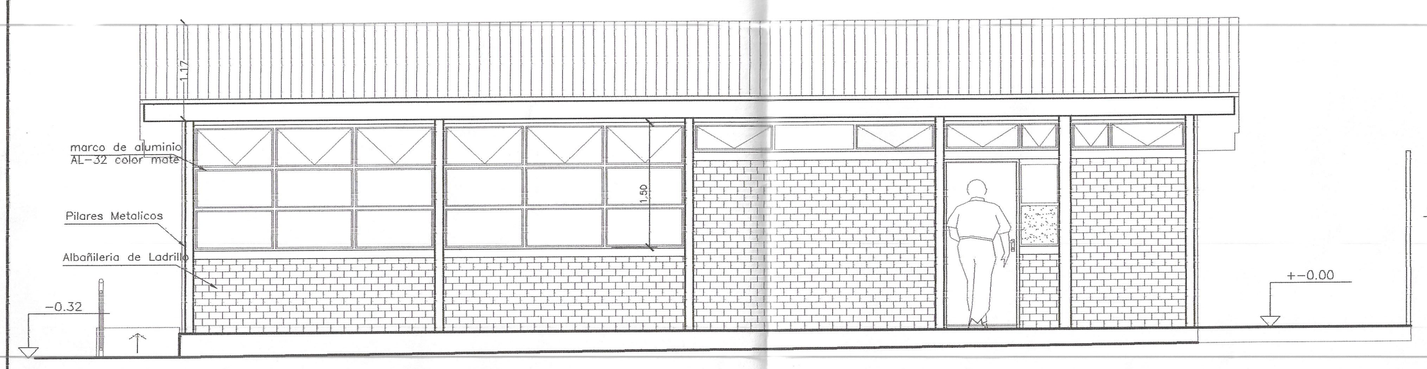

ELEVACION ORIENTE
ESC. 1 : 50

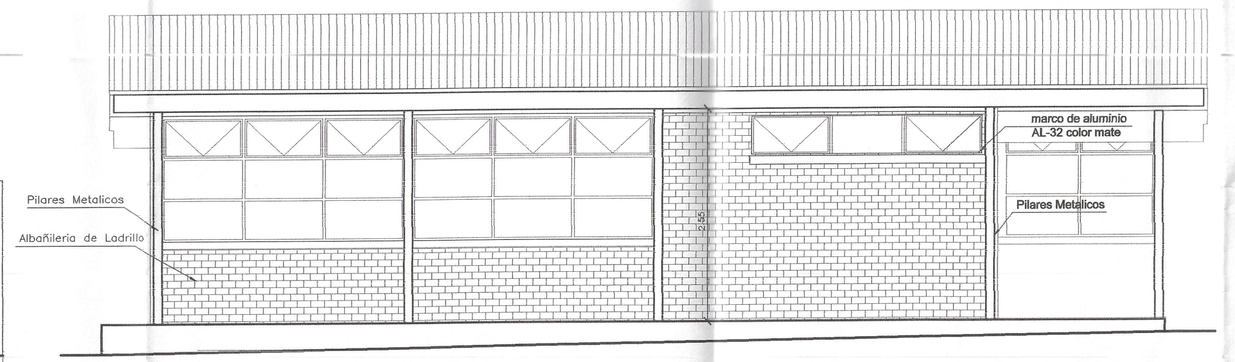

ELEVACION PONIENTE
ESC. 1 : 50