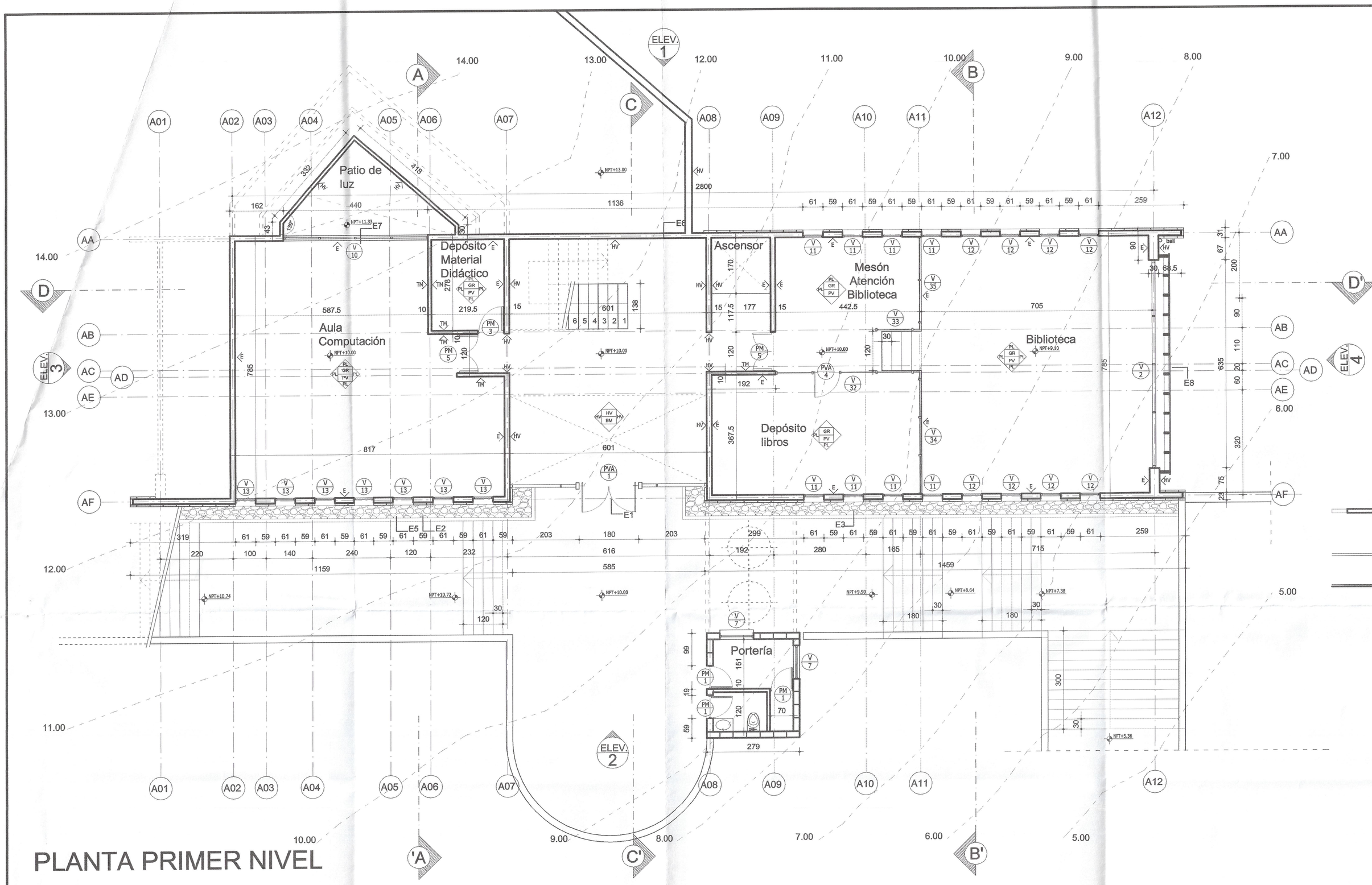

PLANTA PRIMER NIVEL

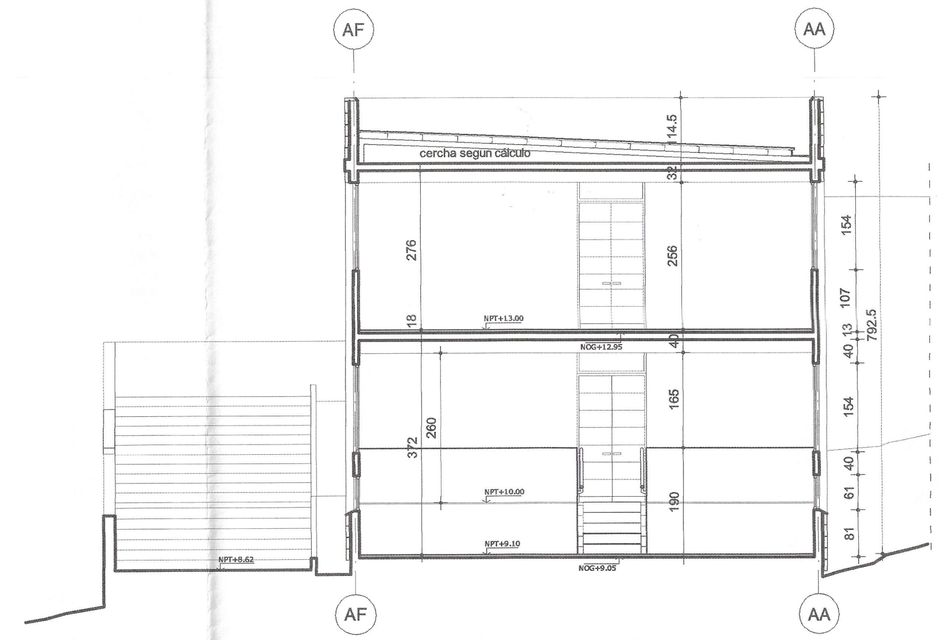

CORTE BB'

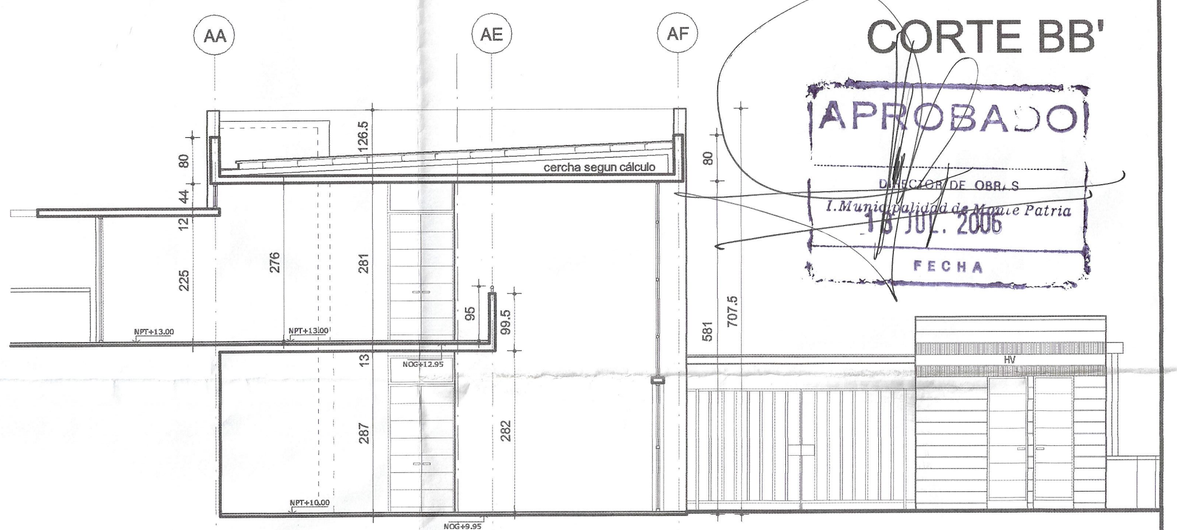

CORTE CC'

NOTA: LAS COTAS EN PLANTA NO CONSIDERAN ESTUCO

APROBADO
DIRECTOR DE OBRAS
I. Municipalidad de Monte Patria
15 JUL. 2006
FECHA

INFORME FAVORABLE
Nº 22-A FECHA 12 DIC. 2006
REVISORES Y ASESORES INMOBILIARIOS S.A.
(INSCRIPCION MINVU 1ª CAT.Nº 115)
JOSE VIA DORADO P.
ARQUITECTO REVISOR

REVESTIMIENTOS
- PL = PINTURA LATEX
- GR = GRANIOLAT
- EA = ESMALTE AL AGUA
- CC = CERAMICA CORDILLERA 20 X 30 cm

CIELOS
- GR GRANIOLAT
- CV CIELO VOLCANITA
- PT PLANCHA TERCIADO

PAVIMENTOS
- CC CERAMICA CORDILLERA 33 X 33 cm
- PV PISO VINILICO
- BC BALDOSA MICROVIBRADA

PARAMENTOS
- HV HORMIGON A LA VISTA
- E ESTUCO
- TM TABIQUE MONOLITE
- GL GRAVILLA A LA VISTA (HORMIGON LAVADO)

NOMENCLATURA
- INDICA REVESTIMIENTO MUROS
- INDICA TIPO DE CIELO
- INDICA TIPO DE PISO

GOBIERNO DE CHILE
MINISTERIO DE OBRAS PÚBLICAS

DIRECCIÓN GENERAL DE OBRAS PÚBLICAS
DIRECCIÓN DE ARQUITECTURA IV REGIÓN COQUIMBO

PROYECTO: ESCUELA ALEJANDRO CHELÉN

UBICACIÓN: CHAÑARAL ALTO
COMUNA: MONTEPATRIA, PROVINCIA DEL LIMARÍ

CONTENIDO: PABELLÓN "A" ADMINISTRACION
PLANTA PRIMER NIVEL / CORTES
PORTERIA

Revisión V° B° :
ILUSTRE MUNICIPALIDAD DE MONTEPATRIA
PROPIETARIO

F. ALBERTO ANGUITA MEREL
ARQUITECTO
DIRECTOR REGIONAL

JORGE CARVAJAL BASCUÑAN
ARQUITECTO
JEFE PROYECTO MOP

INSPECTOR FISCAL
PROYECTO

BORTNIK, NURISIC Y PEREZ
ARQUITECTOS PROYECTISTAS

R. CAMPOS / I. HONORATO / P. SALINAS
ARQUITECTOS COLABORADORES

Superficie Total Proyectada :

Escala : 1 : 75

Dimensiones Plano : A 1

Revisiones y Modificaciones :	Fecha Elaboración :	Dibujo :
1	15 Diciembre 2003	Lámina Nº :
2		AQ003
3		
4		

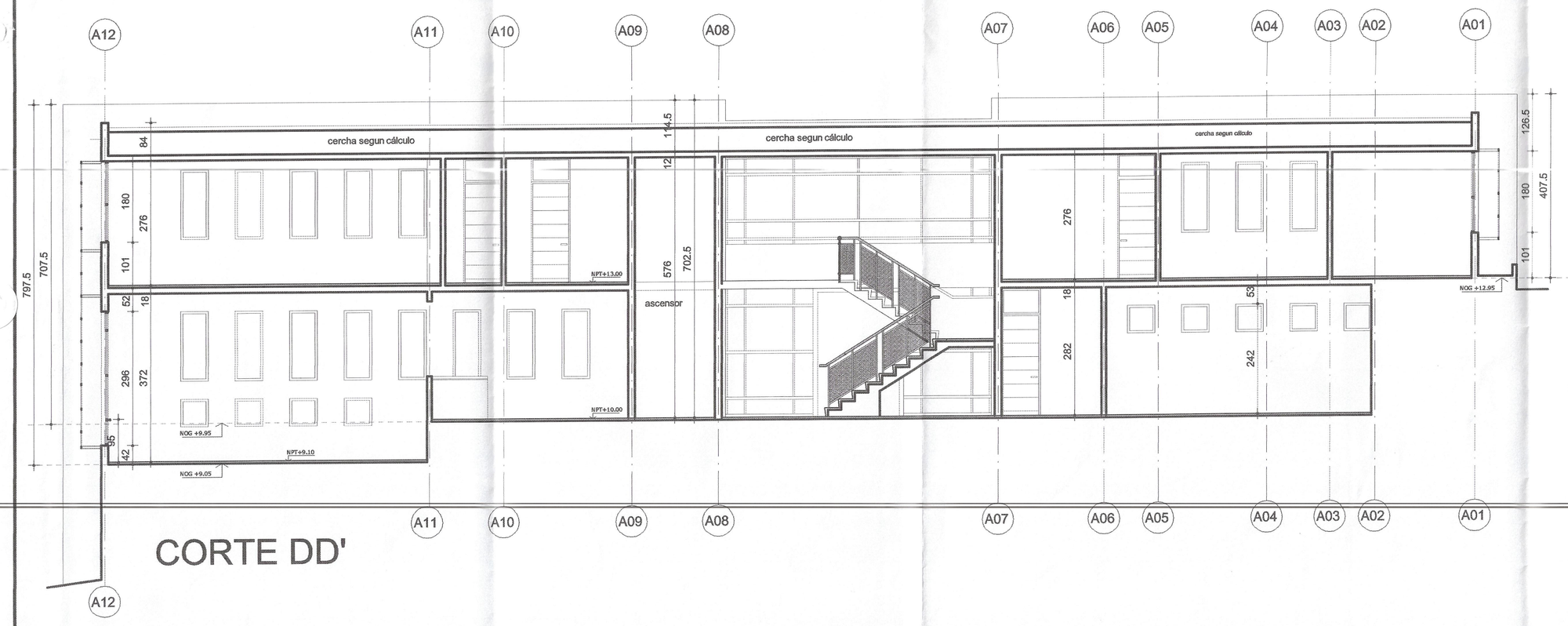

CORTE DD'

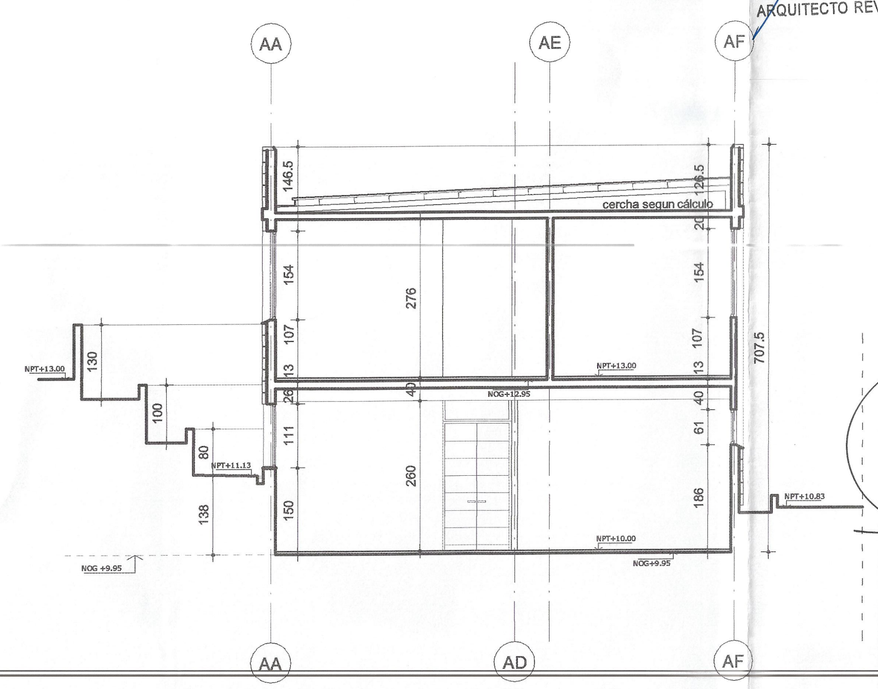

CORTE AA'